TEKNISKA MUSEET 78

Ritning till fundament för ångmaskin i maskinhallen. Skala 1:50.

För maskinens fästen levereras och ingjutas erf. bultfästen. Ursparningar för bärande bjälklag av trä mm utföras enl. anvisningar på platsen.

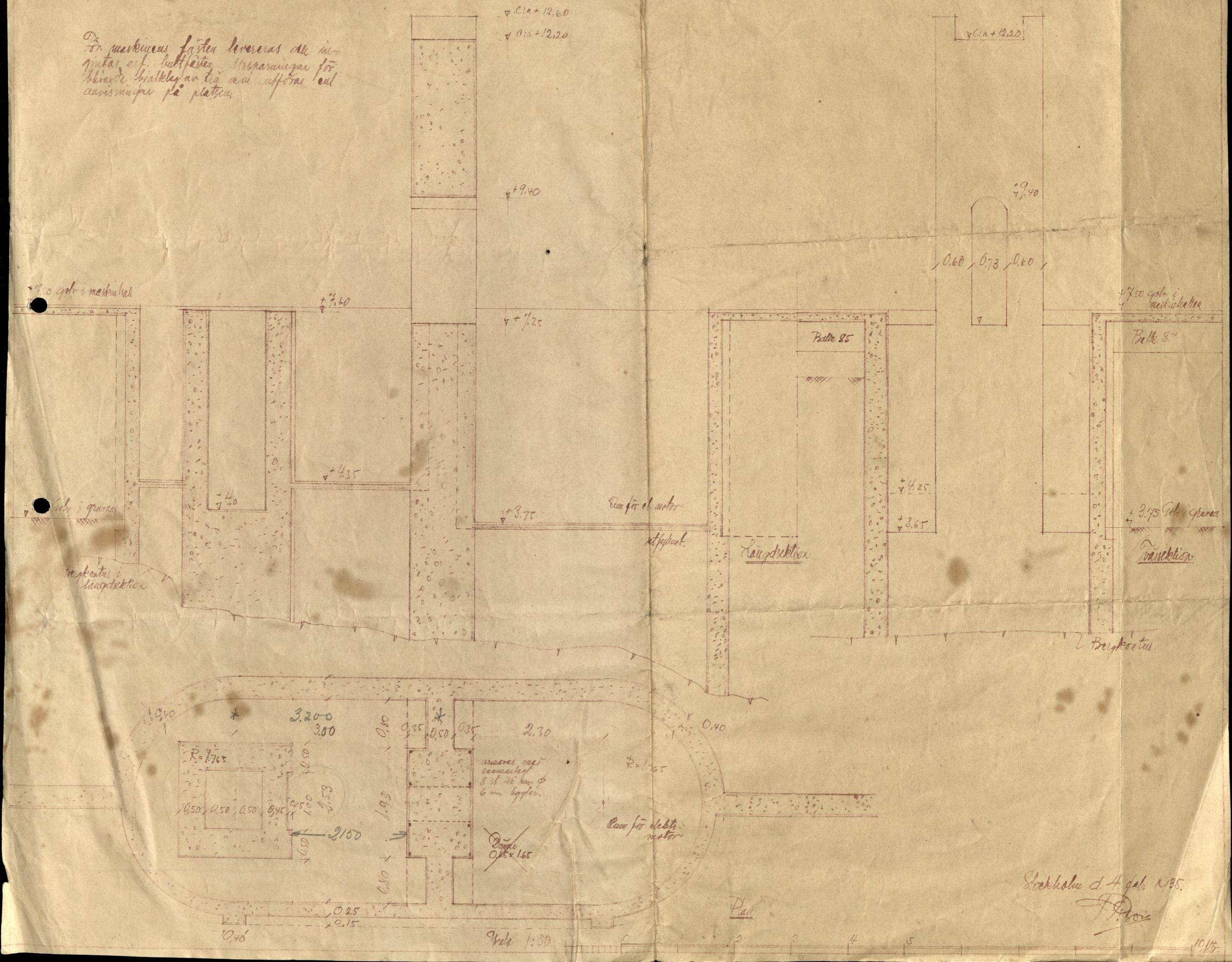

Stockholm d. 4 febr 1935.